



Le **Club félin Laurentides-Lanaudière**
vous invite à :

Exposition féline de Joliette
Samedi et dimanche, 9 et 10 juin 2018

Saturday & Sunday, June 9th & 10th, 2018

Jolodium, 12, rue Richelieu, Joliette, J6E 7J9

Juges - Judges**

Samedi - Saturday

Alexandre Léveillé.....SP
Nicole De Carufel.....SP
Annie Desmarais.....SP
Glenn Mac Donald.....SP

Dimanche - Sunday

Kristiina Rautio (FIFE).....TR/AB
Marie-Pier Bouchard.....SP
Julien-Samuel Lacroix.....SP
Audrey Mongrain.....SP

** Le Club se réserve le droit de substituer un ou des juges

Date de fermeture—Closing Date

Judi, Le 31 mai 2018 ou lorsque le maximum de 90 chats sera atteint.

Thursday, May 31st 2018 or at the limit of 90 cats.

Secrétaire aux inscriptions
Entry Clerk
Jocelyne Gervais
cfl.expo@hotmail.com
514-968-4300

Inscriptions / Registration

Le formulaire d'inscription en ligne sur le site Web du CCC, dans la section éleveurs/ formulaire ou à l'adresse suivante : <http://www.chatscanadacats.ca/expositions/>

The on-line registration is available on the CCC Web site in the section breeder/forms or at the following address : <http://www.chatscanadacats.ca/expositions/>

**Chats de race
Purebred cats**

**1 jour
1 day 2 jours
2 days**

| | | |
|--|---------|---------|
| Première inscription First Entry | 50,00\$ | 70,00\$ |
| Deuxième inscription* Second Entry* | 40,00\$ | 60,00\$ |
| Troisième et suivantes* Third & sub.* | 20,00\$ | 40,00\$ |

**Chats domestiques
Household Pets**

| | | |
|--|---------|---------|
| Première inscription First Entry | 40,00\$ | 55,00\$ |
| Deuxième inscription* Second Entry* | 30,00\$ | 45,00\$ |
| Troisième et suivantes* Third & sub.* | 10,00\$ | 20,00\$ |

***par le même propriétaire/
by the same owner.**

| | |
|--|----------------|
| Espace additionnel (cage Sturdy espace add. obligatoire) | 25,00\$ |
| Fin de rangée | 15,00\$ |
| Substitution (avant la date de fermeture) | 25,00\$ |
| Catalogue marqué électronique | 10,00\$ |
| Chèque sans provision | 25,00\$ |

Paiement—Payment

Faites votre chèque ou mandat poste au nom :
Cheques and Money Orders must be made to:

Club félin Laurentides-Lanaudière
47, rue des Villas
Saint-Lin-Laurentides (Québec) J5M 1W9

Nous prenons Paypal à cette adresse /
We take Paypal at this address :
cfl.expo@hotmail.com



**Aucun paiement à la porte
No payment at the door**

Jugements:

Les jugements commenceront à 9h00. L'accueil des exposants débutera à 7h00 le samedi.

Show hours:

Judging will start at 9:00. Check-in starts at 7:00 on Saturday.

Cages:

La grandeur approximative des cages est de 24" x 24" x 24". Tous les côtés de cage, sauf le devant, doivent être couverts pour la sécurité de vos chats.

The approximate sizes for a single cage are 24" x 24" x 24".

Assignment:

Préséance au programme de mentorat

Benching:

Priority will be given to the mentoring program

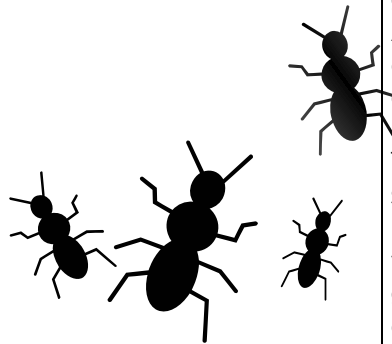

Thème : Jardinage
Theme : Gardening

Other considerations

All cats must be registered with the Chats Canada Cats. Kitten entries will be accepted with their CCC litter registration number.

Kittens must be 3 months of age or over to be in the show hall. Entries from other associations may be entered with a temporary number for this show.

Declawed cats are not eligible to show in any class. All Household pets 4 months and older must be spayed or neutered.

This is not a formally vetted show. Exhibitors are expected to have current vaccinations and to be in good health. Vaccination certificate might be asked.

Directions and further information will be sent with the entry confirmation.

Autres considérations

Tous les chats de race doivent être enregistrés avec le Chats Canada Cats. Les chatons non enregistrés doivent avoir un numéro de portée du CCC.

Les chats enregistrés auprès d'une autre association peuvent être inscrits avec un numéro temporaire du CCC.

Aucun chaton de moins de 3 mois ne peut être admis dans la salle d'exposition.

Les chats ne doivent pas être dégriffés. Tous les chats domestiques de plus de 4 mois doivent être stérilisés.

Il n'y aura pas d'examen vétérinaire systématique. Tous les chats doivent être vaccinés et en bonne santé. Le carnet de santé peut être exigé.

Le chemin à suivre et des renseignements supplémentaires vous seront envoyés avec la confirmation.

Kiosques & commandites
Vendors & Sponsor

Michèle Ann
Desaulniers
troika@ccc-cats.ca
450-759-0294



Cette exposition est tenue sous l'égide du Chats Canada Cats et ses règlements y seront maintenus. Pour obtenir une copie des règlements allez sur le site :



ChatsCanadaCats
www.chatscanadacats.ca

This show is sanctioned by the Chats Canada Cats and all rules and regulations will be upheld. A copy of the show rules may be obtained from the Web site at :

Ceci est votre première exposition ?

This is your first cat show?

Le CFLL mis sur pied un programme de mentorat pour vous accompagner lors de votre première expérience. Indiquez sur le formulaire d'inscription que ceci est votre première exposition. Vous serez alors jumelé à un exposant d'expérience.

The CFLL has a mentoring program to accompany you through your first experience. Please, indicate it while fill your registration form and we will partner you with an experienced exhibitor.

Hôtel de l'exposition
Show Hotel

Môtel le Classique
310, rue de la Visitation
Saint-Charles-Borromée, J6E 4N7

Tél : 450-756-0588

motelleclassique@yahoo.com

Chambre débutant à 66,00\$/nuit
Room starting at 66,00\$/night

Mentionnez le
Mention you are with the
Club félin Laurentides-Lanaudière